

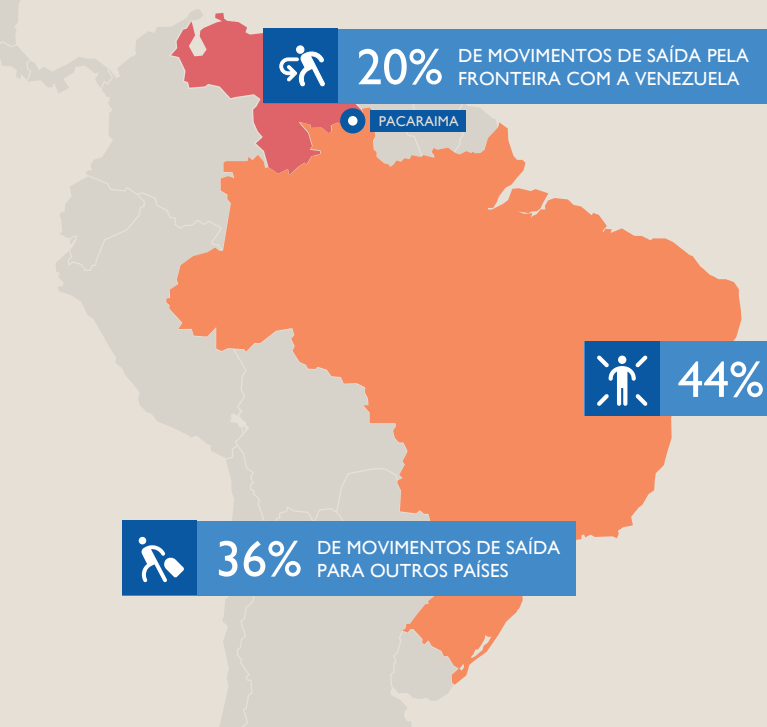

# SUBCOMITÊ FEDERAL PARA RECEPÇÃO, IDENTIFICAÇÃO E TRIAGEM DOS IMIGRANTES MIGRAÇÃO VENEZUELANA JANEIRO 2017 - OUTUBRO 2021

Brasil - Outubro 2021



## MOVIMENTOS MIGRATÓRIOS\*

NÚMERO TOTAL DE ENTRADAS

**652.322**

NÚMERO TOTAL DE SAÍDAS  
(Saídas para Venezuela e outros países)

**364.465**

SALDO DE MOVIMENTAÇÕES

**287.857**

\* FONTE: SISTEMA DE TRÁFEGO INTERNACIONAL

## DOCUMENTAÇÃO\*

**99.368**

**53.529**

REGISTROS ATIVOS

RESIDÊNCIA TEMPORÁRIA  
(2 ANOS)

RESIDÊNCIA POR TEMPO  
INDETERMINADO

\* FONTE: SISMIGRA

**78.357**

**49.857**

SOLICITAÇÕES DE  
RECONHECIMENTO DA  
CONDIÇÃO DE REFUGIADO  
EM TRAMITAÇÃO

REFUGIADOS  
RECONHECIDOS

\* FONTE: CG-CONARE E STI-MAR

\* FONTE: CG-CONARE

**335.450**

CPFs  
EMITIDOS

\* FONTE: RECEITA FEDERAL

## REGISTROS DE RESIDÊNCIA E SOLICITAÇÕES DE RECONHECIMENTO DA CONDIÇÃO DE REFUGIADO POR MÊS (ATIVOS E INATIVOS)\*

\* FONTE: SISMIGRA/STI-MAR

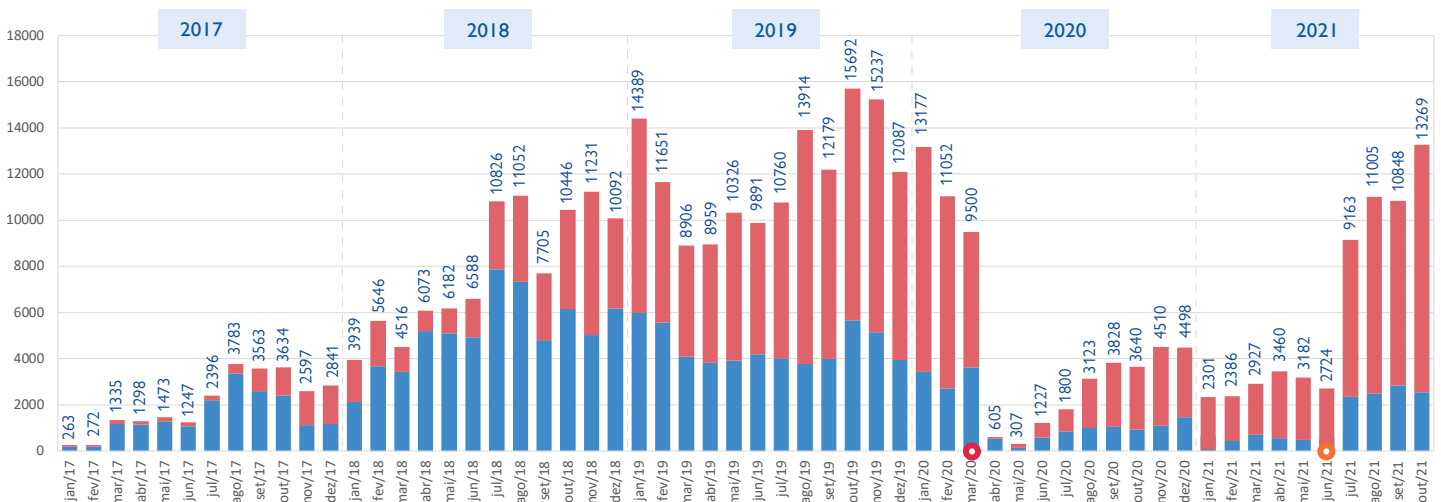

REGISTROS DE RESIDÊNCIA

SOLICITAÇÕES DE RECONHECIMENTO DA CONDIÇÃO DE REFUGIADO

Portaria N° 120, de 17 de março de 2020

Restrição excepcional e temporária de entrada no País de estrangeiros em resposta à pandemia da COVID-19, conforme recomendação da Anvisa.

Portaria N° 655, de 23 de junho de 2021