



SUBCOMITÊ FEDERAL PARA RECEPÇÃO, IDENTIFICAÇÃO E TRIAGEM DOS IMIGRANTES

MIGRAÇÃO VENEZUELANA

JANEIRO 2017 - DEZEMBRO 2021

Brasil - Dezembro 2021

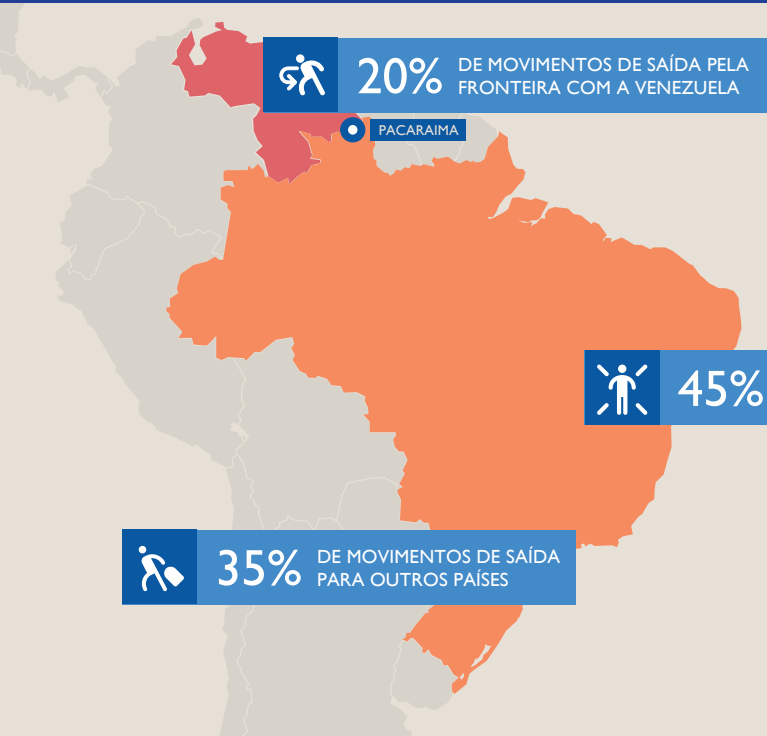

MOVIMENTOS MIGRATÓRIOS*

NÚMERO TOTAL DE ENTRADAS

675.172

NÚMERO TOTAL DE SAÍDAS
(Saídas para Venezuela e outros países)

370.096

SALDO DE MOVIMENTAÇÕES

305.076

* FONTE: SISTEMA DE TRÁFEGO INTERNACIONAL

DOCUMENTAÇÃO*

107.924 **58.706**

REGISTROS ATIVOS

RESIDÊNCIA TEMPORÁRIA
(2 ANOS)

RESIDÊNCIA POR TEMPO
INDETERMINADO

* FONTE: SISMIGRA

85.738 **50.414**

SOLICITAÇÕES DE
RECONHECIMENTO DA
CONDIÇÃO DE REFUGIADO
EM TRAMITAÇÃO

REFUGIADOS
RECONHECIDOS

* FONTE: CG-CONARE E STI-MAR

357.556

CPFs
EMITIDOS

* FONTE: RECEITA FEDERAL

REGISTROS DE RESIDÊNCIA E SOLICITAÇÕES DE RECONHECIMENTO DA CONDIÇÃO DE REFUGIADO POR MÊS (ATIVOS E INATIVOS)*

* FONTE: SISMIGRA/STI-MAR

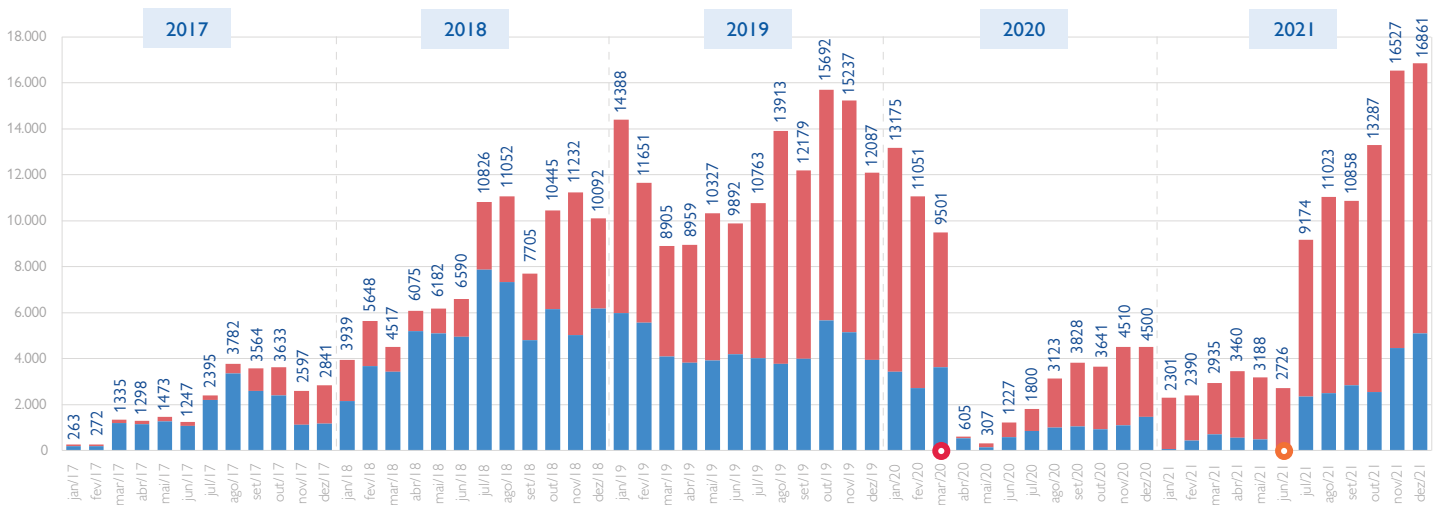

REGISTROS DE RESIDÊNCIA

SOLICITAÇÕES DE RECONHECIMENTO DA CONDIÇÃO DE REFUGIADO

Portaria N° 120, de 17 de março de 2020

Restrição excepcional e temporária de entrada no País de estrangeiros em resposta à pandemia da COVID-19, conforme recomendação da Anvisa.

Portaria N° 655, de 23 de junho de 2021