

SUBCOMITÊ FEDERAL PARA RECEPÇÃO, IDENTIFICAÇÃO E TRIAGEM DOS IMIGRANTES

MIGRAÇÃO VENEZUELANA

JANEIRO 2017 - JUNHO 2022

Brasil - Junho 2022

MOVIMENTOS DE ENTRADAS E SAÍDAS*

NÚMERO TOTAL DE ENTRADAS

751.804

NÚMERO TOTAL DE SAÍDAS

393.392

SALDO DE MOVIMENTAÇÕES

358.412

- Movimentos de saída pela fronteira com a Venezuela
- Movimentos de saída para outros países



* FONTE: ELABORADO PELO OBMIGRA, A PARTIR DOS DADOS DA POLÍCIA FEDERAL, SISTEMA DE TRÁFEGO INTERNACIONAL (STI) - JAN/2017 A JUN/2022

** CÁLCULO: PERCENTUAL DO SALDO DE MOVIMENTAÇÕES EM RELAÇÃO AO TOTAL DE ENTRADAS

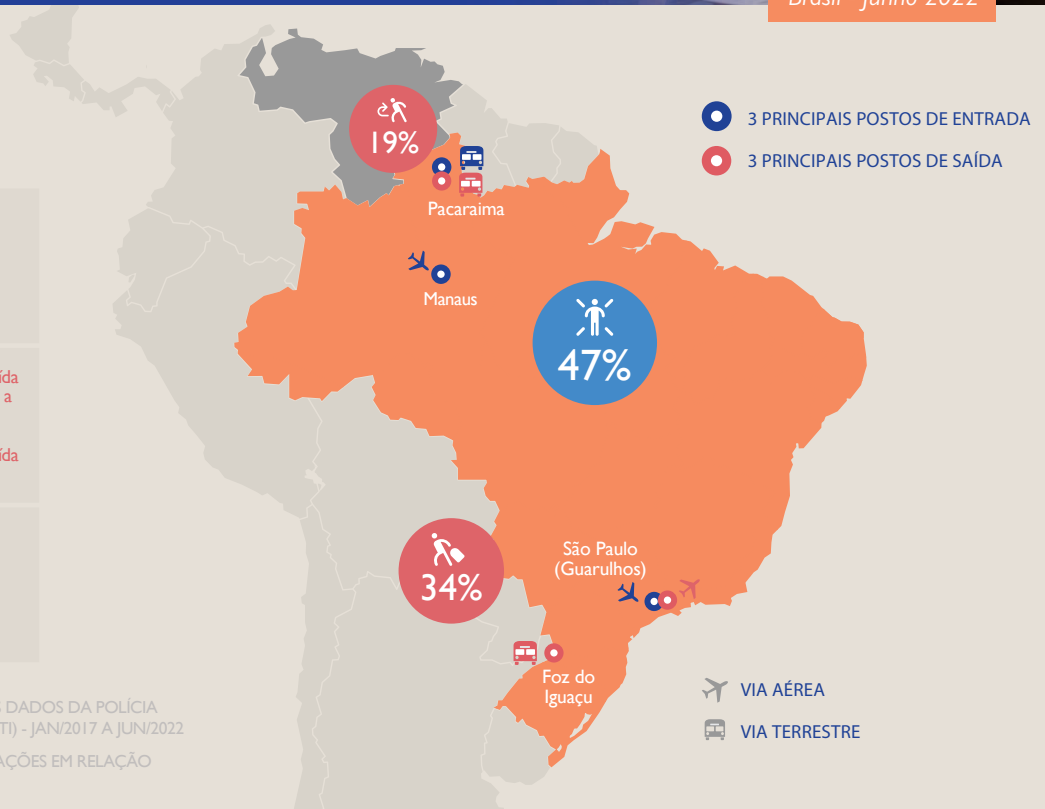

ENTRADAS E SAÍDAS - CONTROLE MIGRATÓRIO

ANUAL*

(2017-2022)

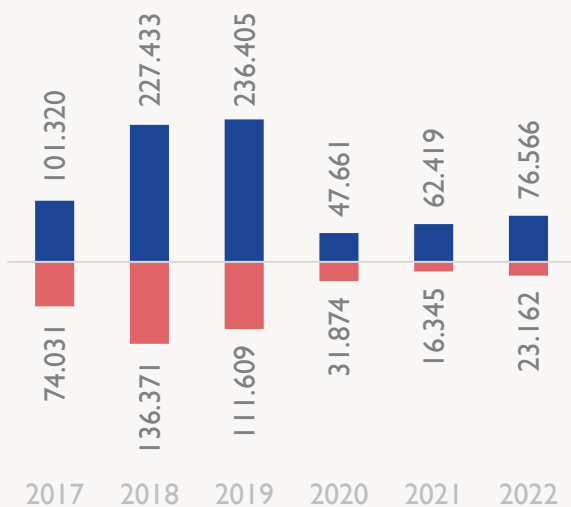

MENSAL*

(últimos 12 meses)

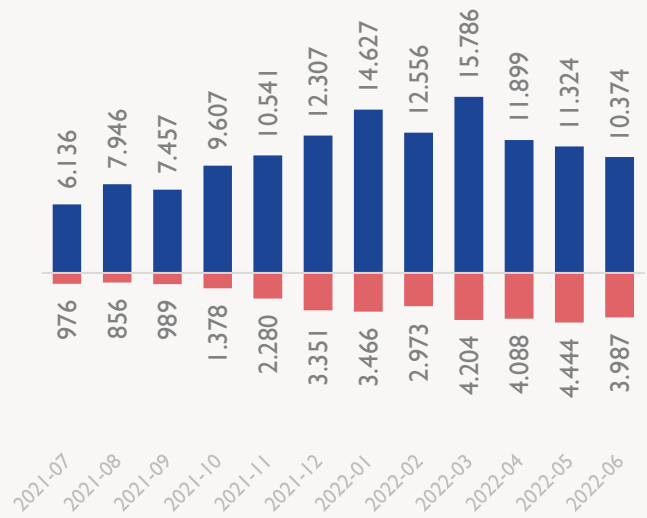

ENTRADAS SAÍDAS

* FONTE: ELABORADO PELO OBMIGRA, A PARTIR DOS DADOS DA POLÍCIA FEDERAL, SISTEMA DE TRÁFEGO INTERNACIONAL (STI) - JAN/2017 A JUN/2022

SUBCOMITÊ FEDERAL PARA RECEPÇÃO, IDENTIFICAÇÃO E TRIAGEM DOS IMIGRANTES

MIGRAÇÃO VENEZUELANA

JANEIRO 2017 - JUNHO 2022

Brasil - Junho 2022

DOCUMENTAÇÃO

294.907

AUTORIZAÇÕES DE RESIDÊNCIA (RESIDÊNCIA TEMPORÁRIA + RESIDÊNCIA POR TEMPO INDETERMINADO)

FORNTE: ELABORADO PELO OBMIGRA, A PARTIR DOS DADOS DA POLÍCIA FEDERAL, SISTEMA DE REGISTRO NACIONAL MIGRATÓRIO (SISMIGRA), JAN/2017 A JUN/2022

94.524

SOLICITAÇÕES DE RECONHECIMENTO DA CONDIÇÃO DE REFUGIADO EM TRAMITAÇÃO

FORNTE: ELABORADO PELO OBMIGRA, A PARTIR DOS DADOS DA POLÍCIA FEDERAL, SISTEMA DE TRAFEGO INTERNACIONAL - MÓDULO DE ALERTA E RESTRIÇÕES (STI-MAR) E COMITÊ NACIONAL PARA OS REFUGIADOS (CONARE), JAN/2017 A JUN/2022

49.805

REFUGIADOS RECONHECIDOS

414.771

CPF_s EMITIDOS

FORNTE: RECEITA FEDERAL - JAN/2017 A JUN/2022

TOTAL REGISTROS DE RESIDÊNCIA E SOLICITAÇÕES DE RECONHECIMENTO DA CONDIÇÃO DE REFUGIADO* (Ativos)

SÉRIE HISTÓRICA*

PERFIL POPULACIONAL DA REGULARIZAÇÃO MIGRATÓRIA

Sexo e faixas etárias

52% HOMENS **48%** MULHERES

12% 0 a 6
6% 7 a 11
9% 12 a 17
33% 18 a 29
37% 30 a 59
3% 60+

FORNTE: ELABORADO PELO OBMIGRA, A PARTIR DOS DADOS DA POLÍCIA FEDERAL, SISTEMA DE REGISTRO NACIONAL MIGRATÓRIO (SISMIGRA), JAN/2017 A JUN/2022

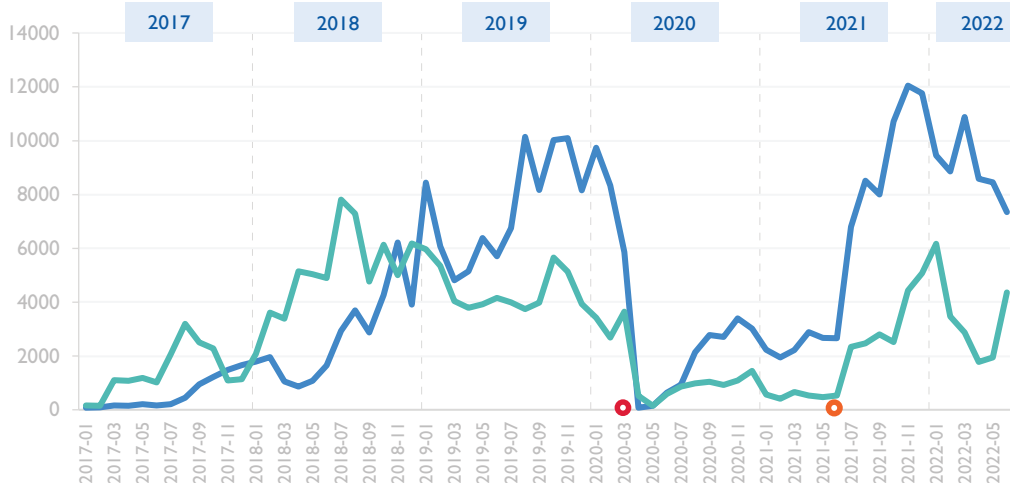

ANUAL*

(2017-2022)

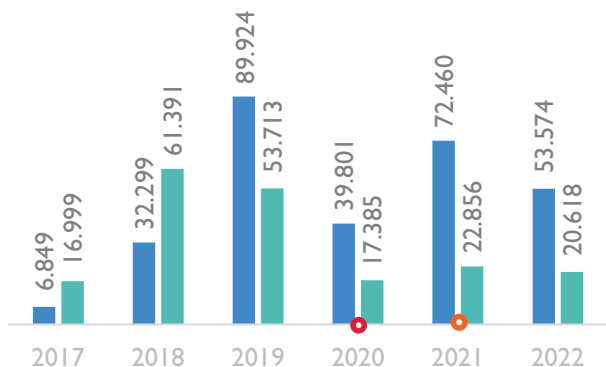

MENSAL*

(últimos 12 meses)

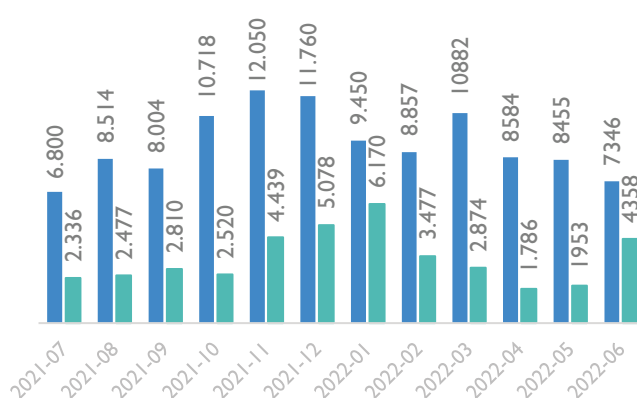

REGISTROS DE RESIDÊNCIA

SOLICITAÇÕES DE RECONHECIMENTO DA CONDIÇÃO DE REFUGIADO

Medidas excepcionais e temporárias para entrada no País:

PORTARIA Nº 120, DE 17 DE MARÇO DE 2020

PORTARIA Nº 655, DE 23 DE JUNHO DE 2021

* FORNTE: ELABORADO PELO OBMIGRA, A PARTIR DOS DADOS DA POLÍCIA FEDERAL, SISTEMA DE REGISTRO NACIONAL MIGRATÓRIO (SISMIGRA) E SISTEMA DE TRAFEGO INTERNACIONAL - MÓDULO DE ALERTA E RESTRIÇÕES (STI-MAR) - JAN/2017 A JUN/2022