SUBCOMITÊ FEDERAL PARA RECEPÇÃO, IDENTIFICAÇÃO E TRIAGEM DOS IMIGRANTES

MIGRAÇÃO VENEZUELANA

JANEIRO 2017 - AGOSTO 2021

Brasil - Agosto 2021

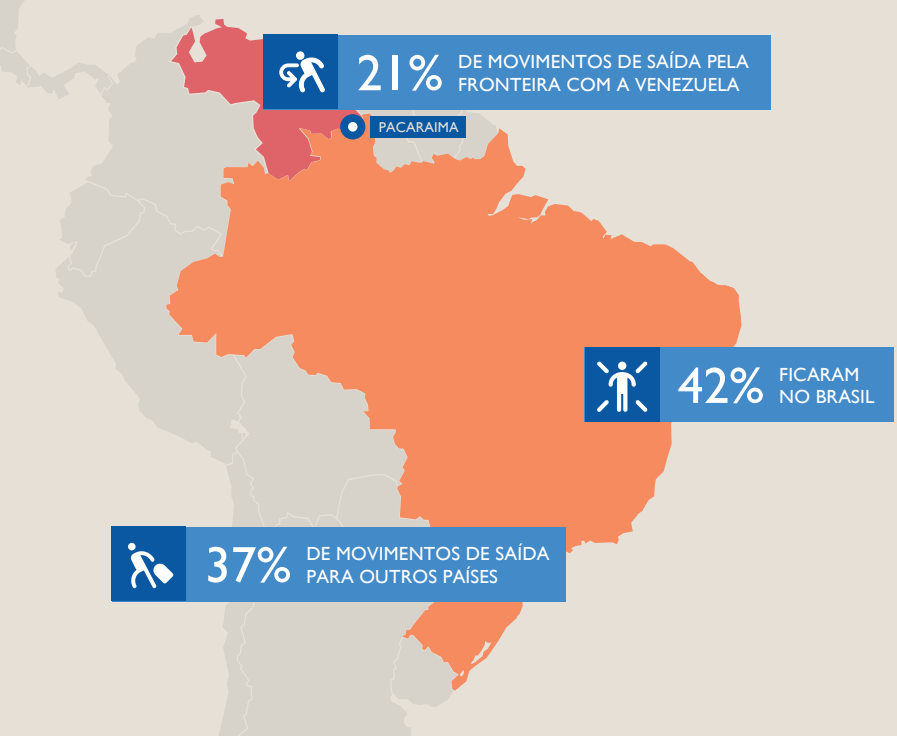

MOVIMENTOS MIGRATÓRIOS*

NÚMERO TOTAL DE ENTRADAS
635.257

NÚMERO TOTAL DE SAÍDAS
(Saídas para Venezuela e outros países)
362.084

SALDO MIGRATÓRIO
273.173

* FONTE: SISTEMA DE TRÁFEGO INTERNACIONAL

DOCUMENTAÇÃO*

159.451
REGISTROS ATIVOS DE RESIDÊNCIA
* FONTE: SISMIGRA

67.165
SOLICITAÇÕES DE RECONHECIMENTO DA CONDIÇÃO DE REFUGIADO EM TRAMITAÇÃO
* FONTE: CG-CONARE E STI-MAR

48.082
REFUGIADOS RECONHECIDOS
* FONTE: CG-CONARE

316.993
CPFs
* FONTE: RECEITA FEDERAL

REGISTROS DE RESIDÊNCIA E SOLICITAÇÕES DE RECONHECIMENTO DA CONDIÇÃO DE REFUGIADO POR MÊS (ATIVOS E INATIVOS)*

* FONTE: SISMIGRA/STI-MAR

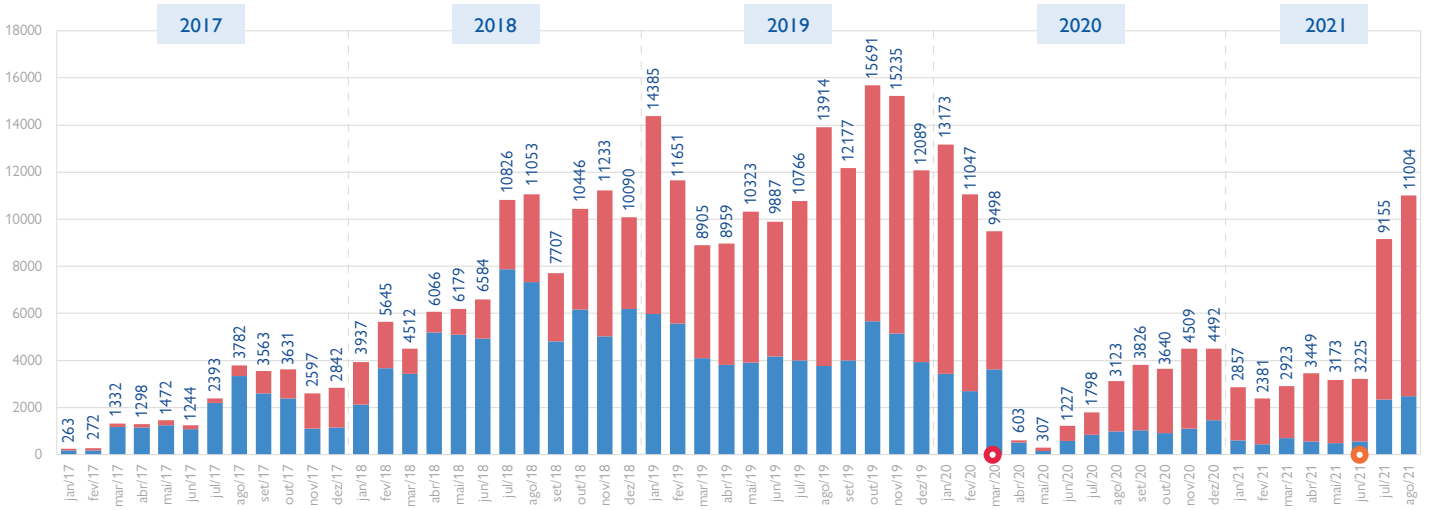

REGISTROS DE RESIDÊNCIA

SOLICITAÇÕES DE RECONHECIMENTO DA CONDIÇÃO DE REFUGIADO

Portaria Nº 120 de 17 de março de 2020
Restrição excepcional e temporária de entrada no País de estrangeiros em resposta à pandemia da COVID-19.

Portaria Nº 655 de 23 de junho de 2021
Permite a regularização migratória a pessoas em situação de vulnerabilidade decorrente de uma crise humanitária.

OIM ONU MIGRAÇÃO

MINISTÉRIO DA JUSTIÇA E SEGURANÇA PÚBLICA

PÁTRIA AMADA BRASIL GOVERNO FEDERAL