



SUBCOMITÊ FEDERAL PARA RECEPÇÃO, IDENTIFICAÇÃO E TRIAGEM DOS IMIGRANTES MIGRAÇÃO VENEZUELANA JANEIRO 2017 - FEVEREIRO 2022

Brasil - Fevereiro 2022

MOVIMENTOS MIGRATÓRIOS*

NÚMERO TOTAL DE ENTRADAS

702.222

NÚMERO TOTAL
DE SAÍDAS

376.459

SALDO DE
MOVIMENTAÇÕES

325.763



Movimentos de saída
pela fronteira com a
Venezuela



Movimentos de saída
para outros países



Ficaram no Brasil

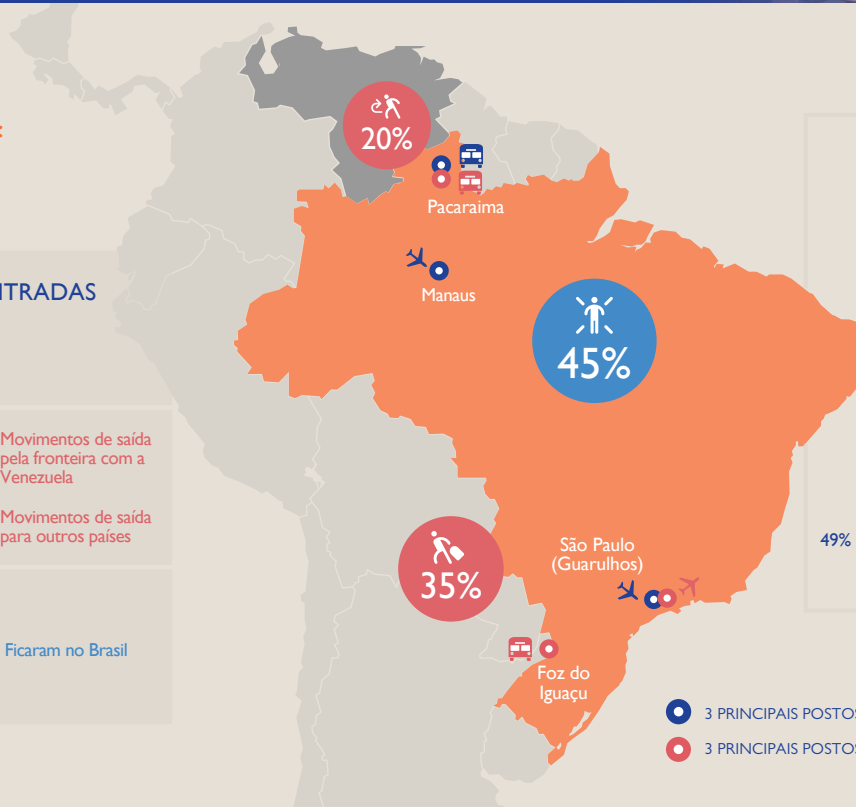

PERFIL POPUCACIONAL
DAS ENTRADAS
Sexo e faixas etárias

53%
HOMENS

47%
MULHERES

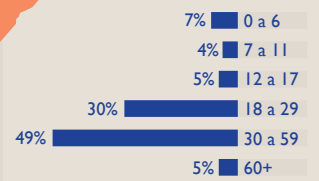

3 PRINCIPAIS POSTOS DE ENTRADA

VIA AÉREA

3 PRINCIPAIS POSTOS DE SAÍDA

VIA TERRESTRE

ENTRADAS E SAÍDAS - CONTROLE MIGRATÓRIO*

ANUAL

(2017-2022)

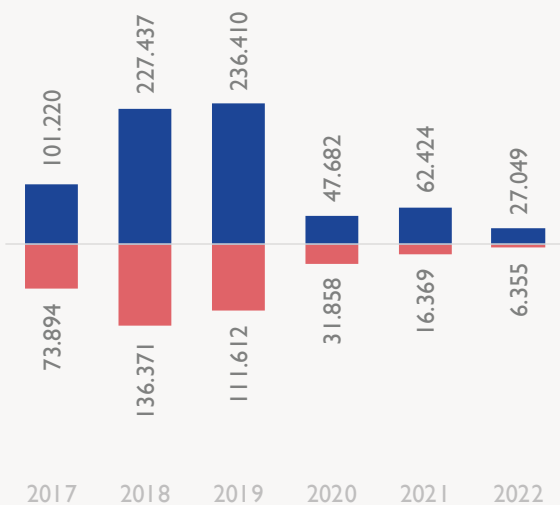

MENSAL

(últimos 12 meses)

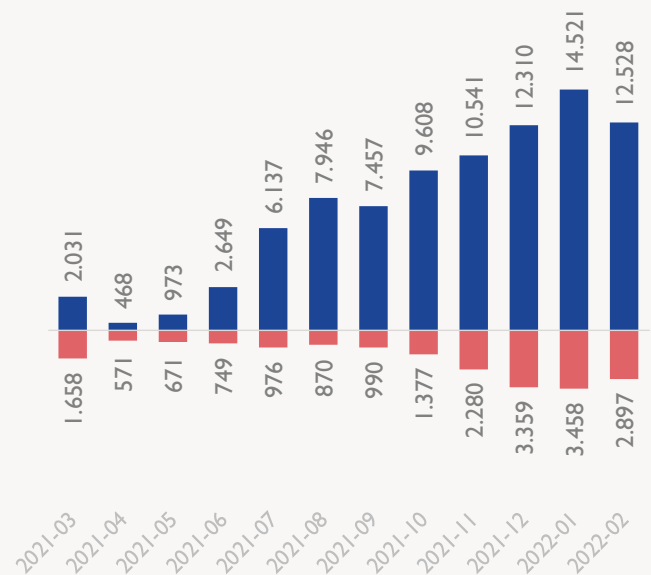

ENTRADAS SAÍDAS

* FONTE: SISTEMA DE TRÁFEGO INTERNACIONAL (STI)



SUBCOMITÊ FEDERAL PARA RECEPÇÃO, IDENTIFICAÇÃO E TRIAGEM DOS IMIGRANTES

MIGRAÇÃO VENEZUELANA

JANEIRO 2017 - FEVEREIRO 2022

Brasil - Fevereiro 2022

DOCUMENTAÇÃO



REGISTROS DE RESIDÊNCIA E SOLICITAÇÕES DE RECONHECIMENTO DA CONDIÇÃO DE REFUGIADO*

SÉRIE HISTÓRICA

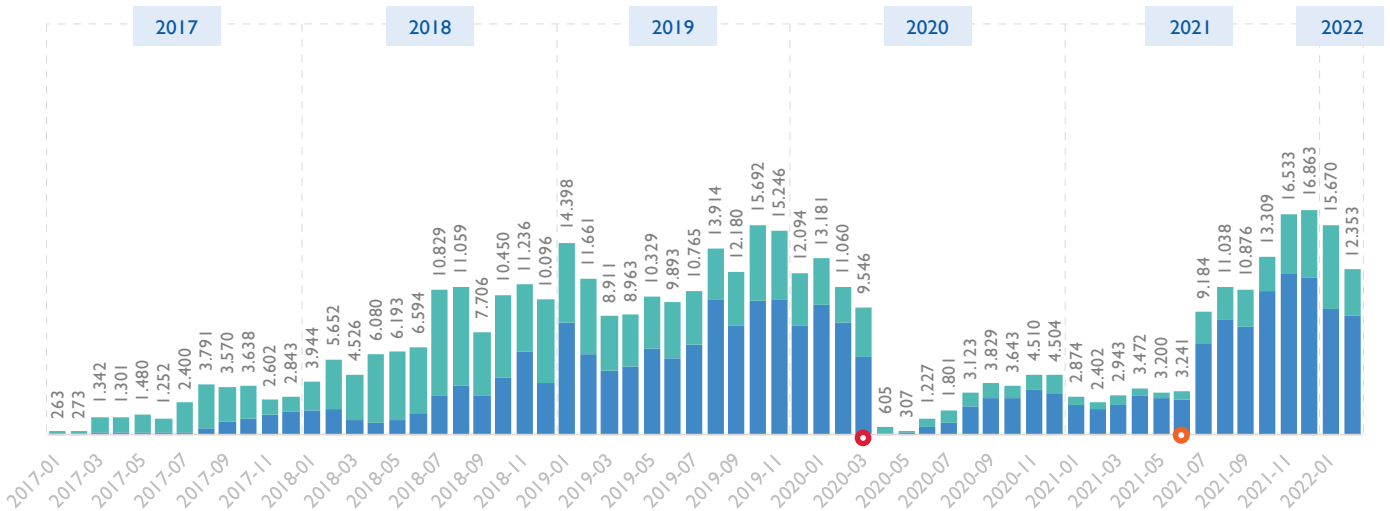

ANUAL

(2017-2022)

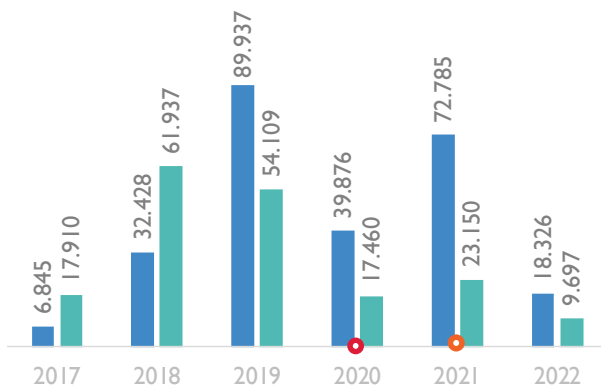

MENSAL

(últimos 12 meses)

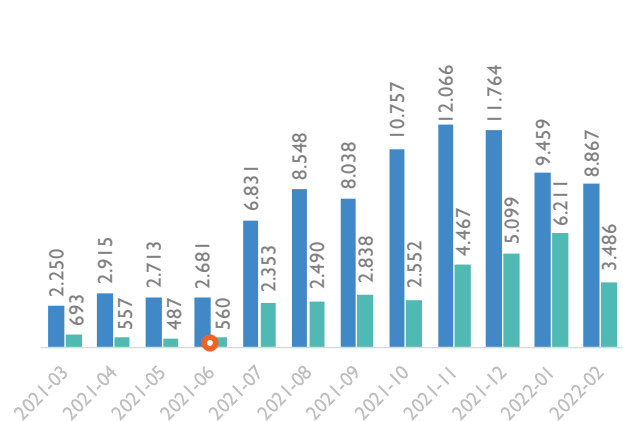

SOLICITAÇÕES DE RECONHECIMENTO DA CONDIÇÃO DE REFUGIADO

REGISTROS DE RESIDÊNCIA

Medidas excepcionais e temporárias para entrada no País:

PORTARIA Nº 120, DE 17 DE MARÇO DE 2020

PORTARIA Nº 655, DE 23 DE JUNHO DE 2021

* FONTE: STI-MAR